

# DECÀLEG DE LES

Som

# MESURES DE

Fase 2

# REOBERTURA

OBRIM LES NOSTRES ACADÈMIES I ENS ADAPTEM A LES  
MESURES DE SANITAT

0

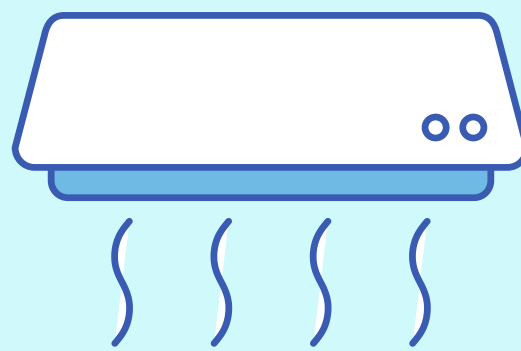

HEM DESINFECTAT TOTES LES AULES I  
LA RECEPCIÓ AMB OZÓ I HI HAURÀ  
VENTILACIÓ FORÇADA CADA 30  
MINUTS PER RENOVAR L'AIRE DE  
L'ACADÈMIA

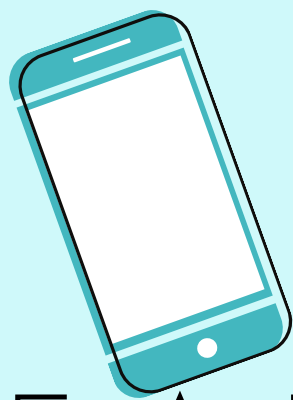

1



VINE A L'HORA CONCERTADA  
PREGUEM PUNTUALITAT



[WHATFUNAPREN@GMAIL.COM](mailto:WHATFUNAPREN@GMAIL.COM)



Rieral- 680 87 73 70

Palafolls- 646 95 57 72

Fenals- 699 17 55 66

2

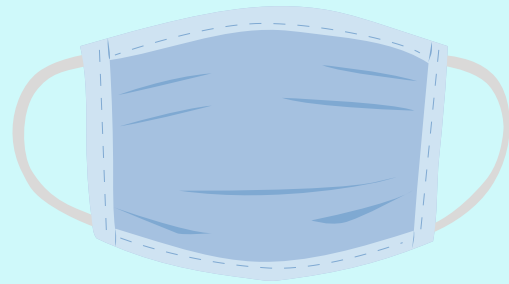

CAL QUE PORTIS LA TEVA  
MASCARETA



3

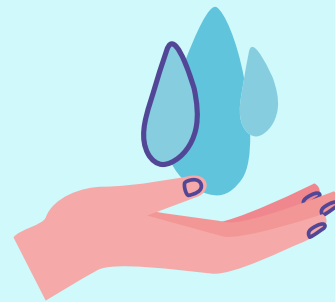

RENTA'T LES MANS AMB AIGUA I SABÓ  
O SOLUCIÓ HIDROALCOHÒLICA  
ABANS I DESPRÉS DE LA CLASSE



4

NO CALEN GUANTS, SI EN PORTES, NO  
ELS ENTRIS A L'ACADÈMIA



5

CAL QUE CADA ALUMNE PORTI EL SEU  
MATERIAL ESCOLAR



WHATFUNAPREN@GMAIL.COM



6



NO ES PODRÀ ESPERAR A RECEPCIÓ NI  
UTILITZAR EL W.C

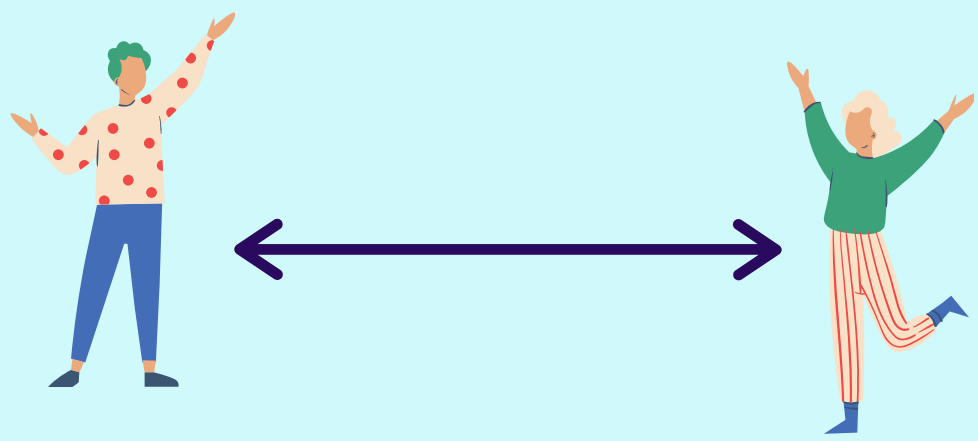

7

L'ALUMNE ENTRARÀ SOL I ES  
MANTINDRAN LES DISTÀNCIES DE  
SEGURETAT A LES AULES

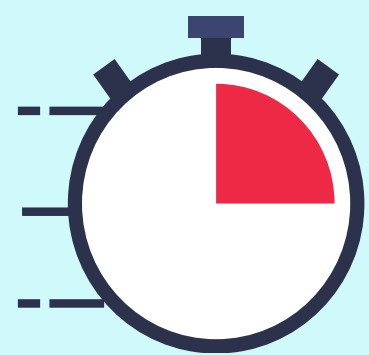

8



HEM ORGANITZAT ELS GRUPS DE  
FORMA ESGLAONADA PER TAL QUE  
NO CONFLUEIXIN PELS PASSADISSOS  
ALUMNES DE DIVERSOS GRUPS



[WHATFUNAPREN@GMAIL.COM](mailto:WHATFUNAPREN@GMAIL.COM)



# 9



CADA CANVI DE CLASSE ES  
DESINFECTARAN ELS ELEMENTS  
COMUNS DE CADA AULA

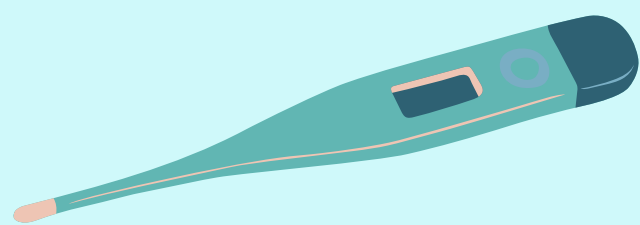

# 10



SI L'ALUMNE O ALGUN FAMILIAR  
PRESENTA ALGUN SÍMPTOMA, CALDRÀ  
AVISAR PER CANCEL·LAR ASSISTÈNCIA

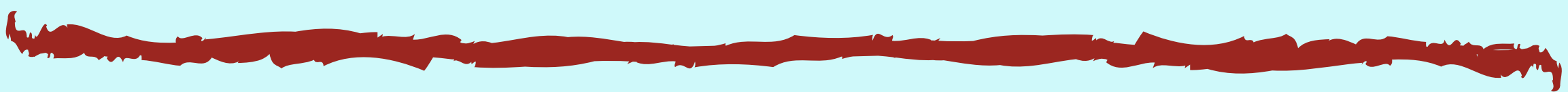

Tots els nostres professors  
estan preparats per rebre-us  
amb les condicions d'higiene i  
seguretat que dicta el  
departament de sanitat